

滅菌プレットG

EOG

一般医療機器

綿球に X 線造影糸を織り込んだものになります。

※写真は No.14-10 球と No.20-5 球の製品見本となります。



製品概要

製品特長

- EOG 滅菌済です。
- 綿球に、X 線造影糸 G を織り込んでいます。
- 綿球の種類は、No.14 (小) と No.20 (大) がございます。

主な使用用途

- 扁桃腺のオペなどで No.14 は小児用、No.20 は大人用としてご使用頂けます。
- 救急外来で鼻血の止血用としてご使用頂けます。

X線撮影写真への鮮明な写りを実現。

造影糸の成分を見直した緑色造影糸を新たに採用し、X 線写真への鮮明な写りを可能にしました。拡大図で分かるように、青色造影糸 NEO は数十本の糸で構成されているため、細かい隙間ができ写りが不鮮明になってしまいますが、緑色造影糸 G の場合は、隙間がないのでより鮮明に写し出されます。

- 青色造影糸に比べ鮮明な写りが得られ、容易に認識できます。
- 環境ホルモンは一切含んでおりません。

X線造影糸成分	造影剤：硫酸バリウム (50%) 固定剤：スチレン系エラストマー
特長	・塩化ビニルを含まない ・青色造影糸に比べて写りがよい
X線造影糸写真	

〈X線写真〉

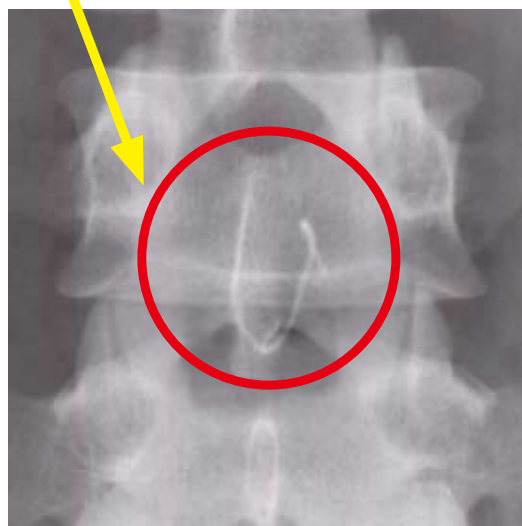

滅菌プレートG

再使用禁止

【禁忌・禁止】

1. 再使用禁止
2. X線造影系部分を直接挟んで使用しないこと。
[切断又は抜け落ちて体内に残存する恐れがある]
3. 電気メス等を近づけないこと。[引火する恐れがある]

【形状・構造及び原理等】

脱脂綿を球状に加工したものに、X線で検知できる糸を取り付けたものである。微小繊維状セルローズで表面加工を施したものである。また、酸化エチレンガス（EOG）による滅菌を行ったものである。

【X線造影材】

名称	成分
X線造影系	<ul style="list-style-type: none"> ・硫酸バリウム（造影剤） ・スチレン系エラストマー（固定材） ・TET 5MA636 GRN（着色剤）

【使用目的又は効果】

出血の抑制、液の吸収、擦過傷、乾燥又は汚染からの器官の保護のため、外科切開口、他の皮膚創傷又は内部構造に適用することを目的とする、X線で検知可能な成分を含有する器具をいう。

【使用方法等】

使用目的に応じ、滅菌袋より取り出し、適宜使用する。

【使用上の注意】

・重要な基本的注意

- ** 1. 体内に留置しないこと。
2. 本品の使用は一回限り、再使用はしないこと。
3. 包装開封後、速やかに使用すること。

【保管方法及び有効期間等】

1. 保管方法

水濡れに注意し、直射日光及び高温多湿を避け、清潔な場所に保管すること。

** 2. 有効期間

本品の容器若しくは被包に記載

[自己認証(自社データ)による(使用期限参照)]

【製造販売業者及び製造業者の氏名又は名称等】

・製造販売業者



ハクゾウメディカル株式会社



大阪市中央区徳井町2丁目4番9号

** <https://www.hakuzo.co.jp/>

TEL 06-6942-0451(代)

添付文書が必要な場合はお申し出ください。

品番	規格	包装	JANコード
1283120	No.14 5球滅菌 DD1F①	40袋/箱	 4 958286 079592
1283121	No.14 10球滅菌 DD1F③	40袋/箱	 4 958286 079608

品番	規格	包装	JANコード
1283122	No.20 5球滅菌 DD1F②	40袋/箱	 4 958286 079615
1283123	No.20 10球滅菌 DD1F②	25袋/箱	 4 958286 079622

※詳細は各営業窓口にお問い合わせください。

別注で、10分割トレータイプもございます。



○綿球にX線造影系(Gタイプ)を入れています。

○綿球のサイズは、No.14(小)とNo.20(大)タイプの2種類となります。

あらかじめ10分割された
トレーに入れていますので、
一目で数量の確認ができます。

品番: 1283105
種類: No.14-10球
入数: 15袋/箱

品番: 1283107
種類: No.20-10球
入数: 15袋/箱



ハクゾウメディカル株式会社

〒540-0025 大阪市中央区徳井町2丁目4番9号
TEL. 06-6942-0451 <http://www.hakuzo.co.jp/>

本社営業課 ☎06-6809-4318 神戸営業所 ☎078-940-8975
東京支店 ☎03-3522-6720 広島営業所 ☎082-849-4188
北大阪支店 ☎072-653-4045 福岡営業所 ☎092-481-5921
南大阪支店 ☎0721-20-2900 熊本営業所 ☎096-345-2253
仙台営業所 ☎022-393-7434 札幌駐在所 ☎011-788-8009
関東営業所 ☎03-5809-4780 盛岡駐在所 ☎019-613-2176
西東京営業所 ☎042-646-0451 北陸駐在所 ☎076-225-8013
三河営業所 ☎0564-54-5447 松山駐在所 ☎089-994-8649
三重営業所 ☎059-350-3844 高松駐在所 ☎087-813-7416
京都営業所 ☎075-603-4826 山陰駐在所 ☎0859-30-2193
大阪中央営業所 ☎06-6943-6118 鹿児島駐在所 ☎099-296-1925
阪神営業所 ☎078-262-1634 沖縄駐在所 ☎098-941-5320