

たっぷり吸収・超サラサラ

ママに優しい

母乳パッド

30枚入

プリーツタイプ

瞬間吸収・しっかりキャッチ
高吸水性ポリマー採用

ムレにくく、ずっとサラサラ。



プリーツだから!!

乳首に優しい

やさしくおっぱいにフィット。
プリーツならではの
縦立体構造。



たっぷり吸収

従来の母乳パッドよりも、
プリーツの分だけ表面積が
大きいから、母乳をたっぷり
吸収できます。

プリーツを
左右に広げて
ください

とってもコンパクト

コンパクト包装で、
持ち運びも便利。



装着方法

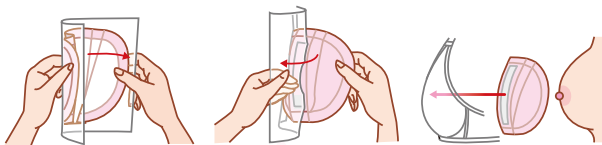

1. 広げる

2. はがす

3. 貼る

製品情報

品番	品名	規格	包装	サイズ/製品重量	1梱入数	サイズ/ケース重量	JANコード
3076030	meetuu ママに優しい母乳パッド	30枚入	1個	W580xD140xH240mm 約240g	30枚×20個×5箱	W720xD270xH600mm 約2.4kg	4 958286 503059

※ 詳細は各営業にお問い合わせください。



ハクゾウメディカル株式会社 <http://www.hakuzo.co.jp/>

HAKUZO 〒540-0025 大阪市中央区徳井町2丁目4番9号 TEL.06-6942-0451 FAX.06-6945-0539

本社営業課 TEL:06-6809-4318
 東京支店 TEL:03-3522-6720
 北大阪支店 TEL:072-653-4045
 南大阪支店 TEL:0721-20-2900
 仙台営業所 TEL:022-393-7434
 関東営業所 TEL:03-5809-4780
 西東京営業所 TEL:042-646-0451
 三河営業所 TEL:0564-54-5447
 三重営業所 TEL:059-350-3844
 京都営業所 TEL:075-603-4826
 大阪中央営業所 TEL:06-6943-6118
 阪神営業所 TEL:078-262-1634
 神戸営業所 TEL:078-940-8975
 広島営業所 TEL:082-849-4188
 福岡営業所 TEL:092-481-5921
 熊本営業所 TEL:096-345-2253
 札幌駐在所 TEL:011-788-8009
 盛岡駐在所 TEL:019-613-2176
 北陸駐在所 TEL:076-225-8013
 松山駐在所 TEL:089-994-8649
 高松駐在所 TEL:087-813-7416
 山陰駐在所 TEL:0859-30-2192
 沖縄駐在所 TEL:098-941-5320